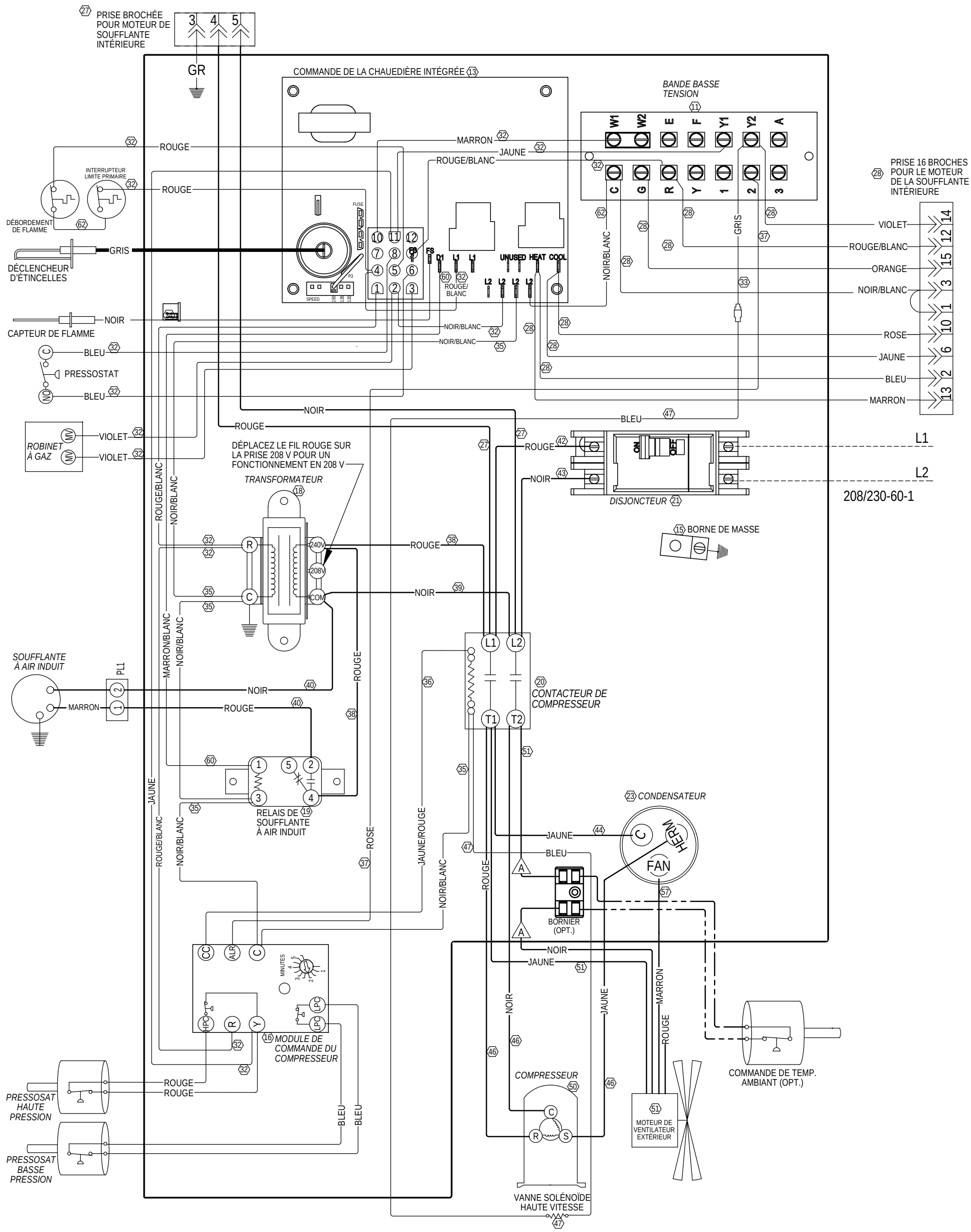

Modèle	C. Breaker	Condensateur
WG3S2CA	35A	40+10/370
WG4S2CA	40A	30+10/370
WG5S2CA	50A	40+10/440

UTILISEZ DES CONDUCTEURS EN CUIVRE POUR UNE TEMPÉRATURE D'AU MOINS 75°C

SI TOUT FIL D'ORIGINE COMME CELUI FOURNI AVEC L'APPAREIL DOIT ÊTRE REMPLACÉ. IL DOIT ÊTRE REMPLACÉ PAR UN CÂBLE DONT LA TEMPÉRATURE NOMINALE EST D'AU MOINS 105°C. LE CÂ D'ALLUMAGE DOIT ÊTRE UN CÂBLE HAUTE TENSION CAPABLE DE SUPPORTER UNE TEMPÉRATURE DE 250°C.

99 Numéros d'identification des fils pour usage Bard uniquement

	Usine	Terrain	Optionnel
Haute tension	———	- - - - - -	— —
Basse tension	———	- - - - - -	— —

A CONNEXION DE FILS SI L'OPTION N'EST PAS UTILISÉE

4085F156 B